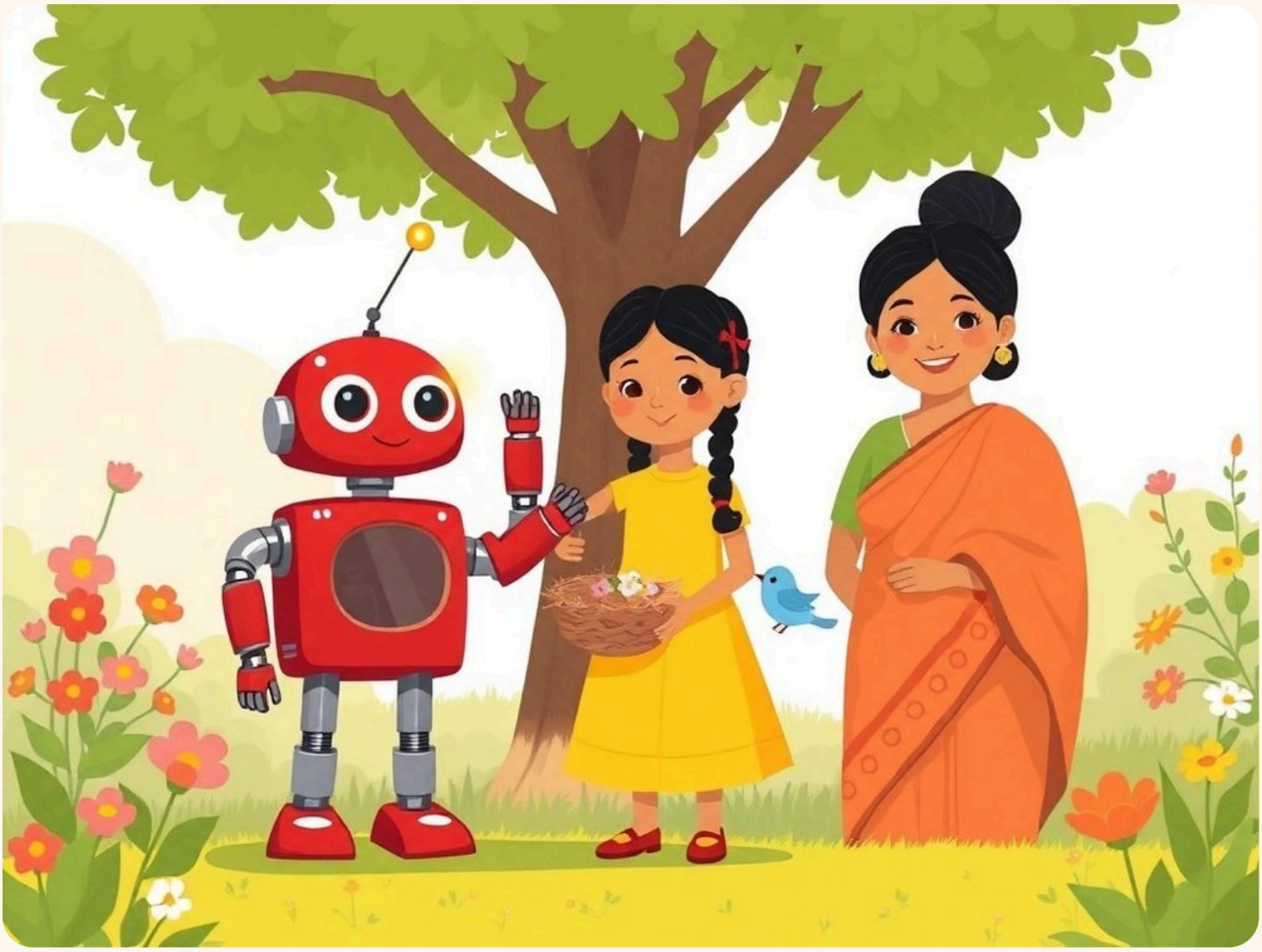

Pakhi-r Basha

পাখির বাসা

The Bird's Nest — a Beep story

Romanised Bangla is the main text. Read it aloud, then check the Bangla script and English underneath.
Story of the day: Monday, 23 November 2026.

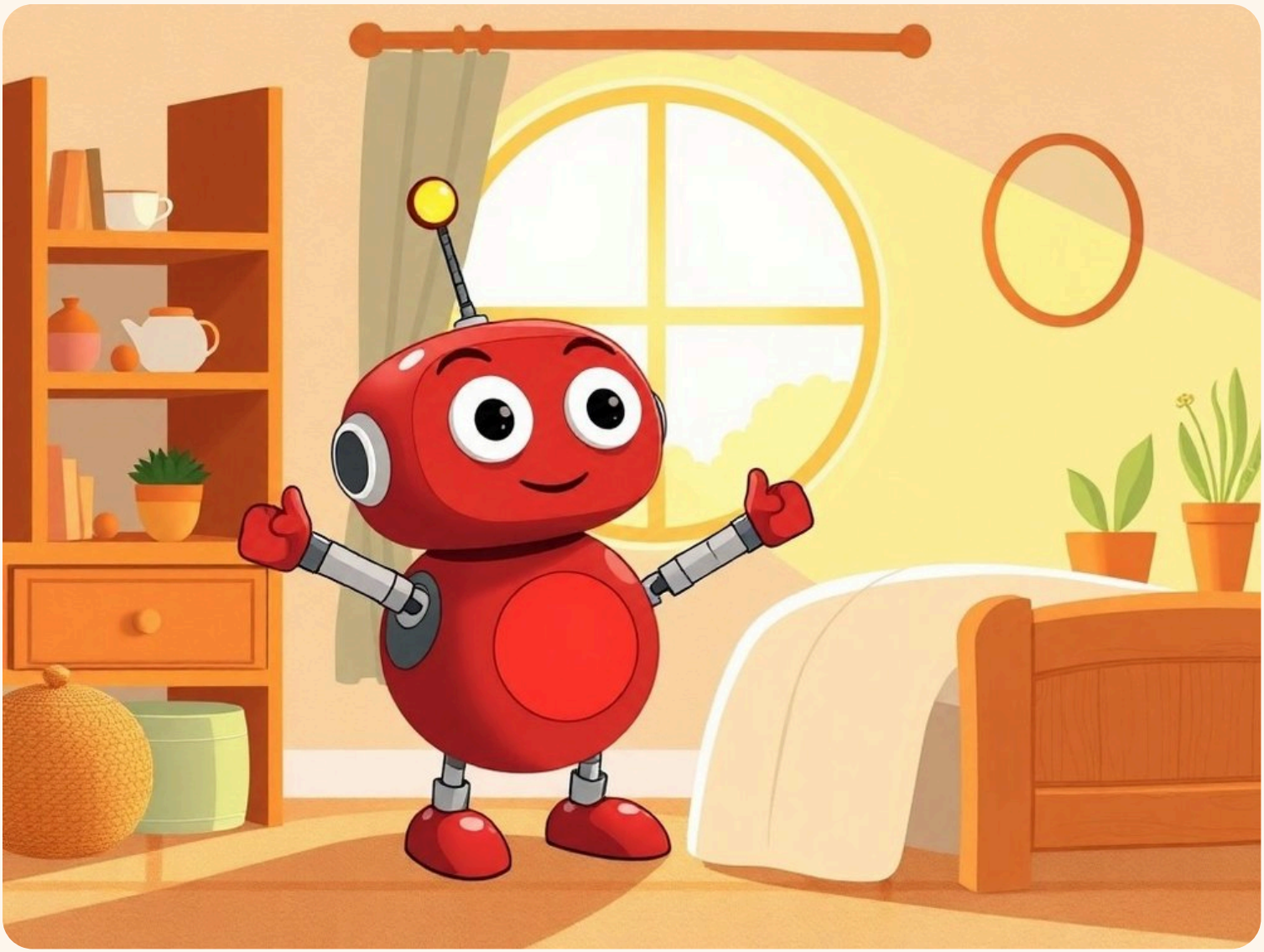

Beep shokale uthlo.

বিপ সকালে উঠল।

Beep woke up in the morning.

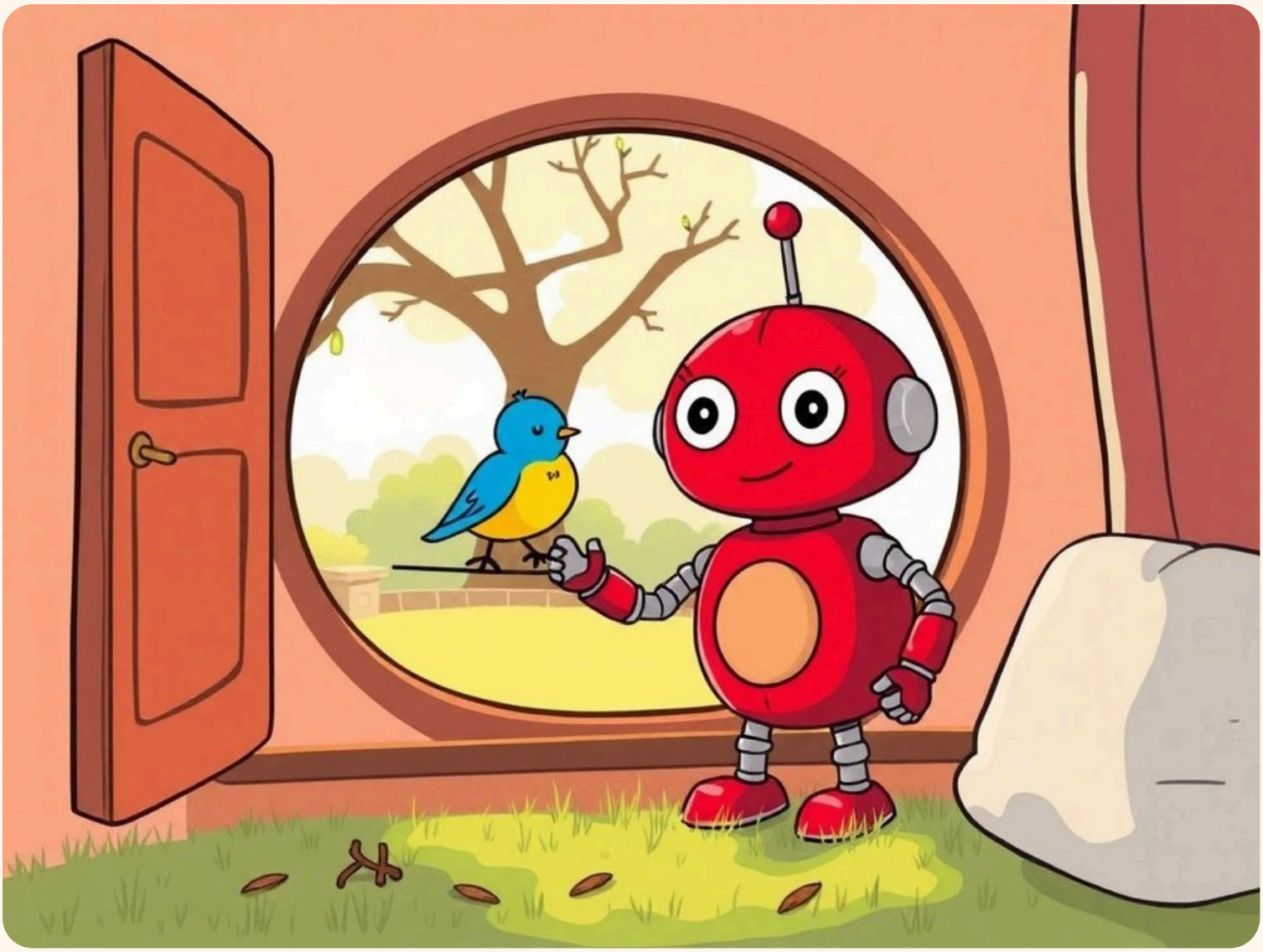

Se janala khullo.

Ekti chhoto pakhi baire boshe chilo.

Pakhi khushi chilo na.

বিপ জানালা খুলল।
একটি ছোট পাখি বাইরে বসে ছিল।
পাখি খুশি ছিল না।
He opened the window.
A little bird was sitting outside.
The bird was not happy.

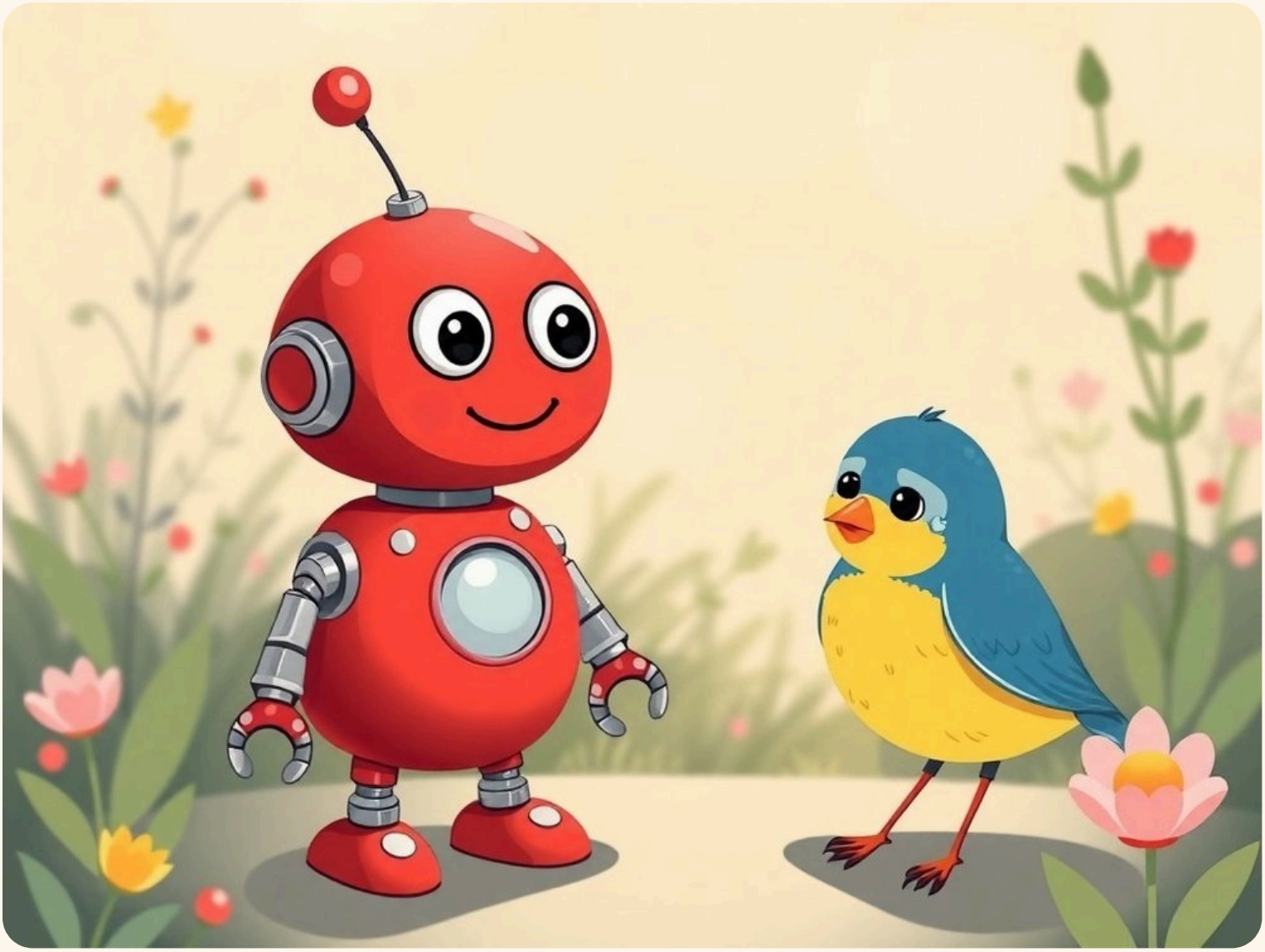

"Keno dukhi, pakhi?" Beep jiggesh korlo.

"Amar basha chole gache," pakhi bollo.

"কেন দুখী, পাখি?" বিপ জিজ্ঞেস করল।

"আমার বাসা চলে গেছে," পাখি বলল।

"Why are you sad, bird?" Beep asked.

"My nest is gone," said the bird.

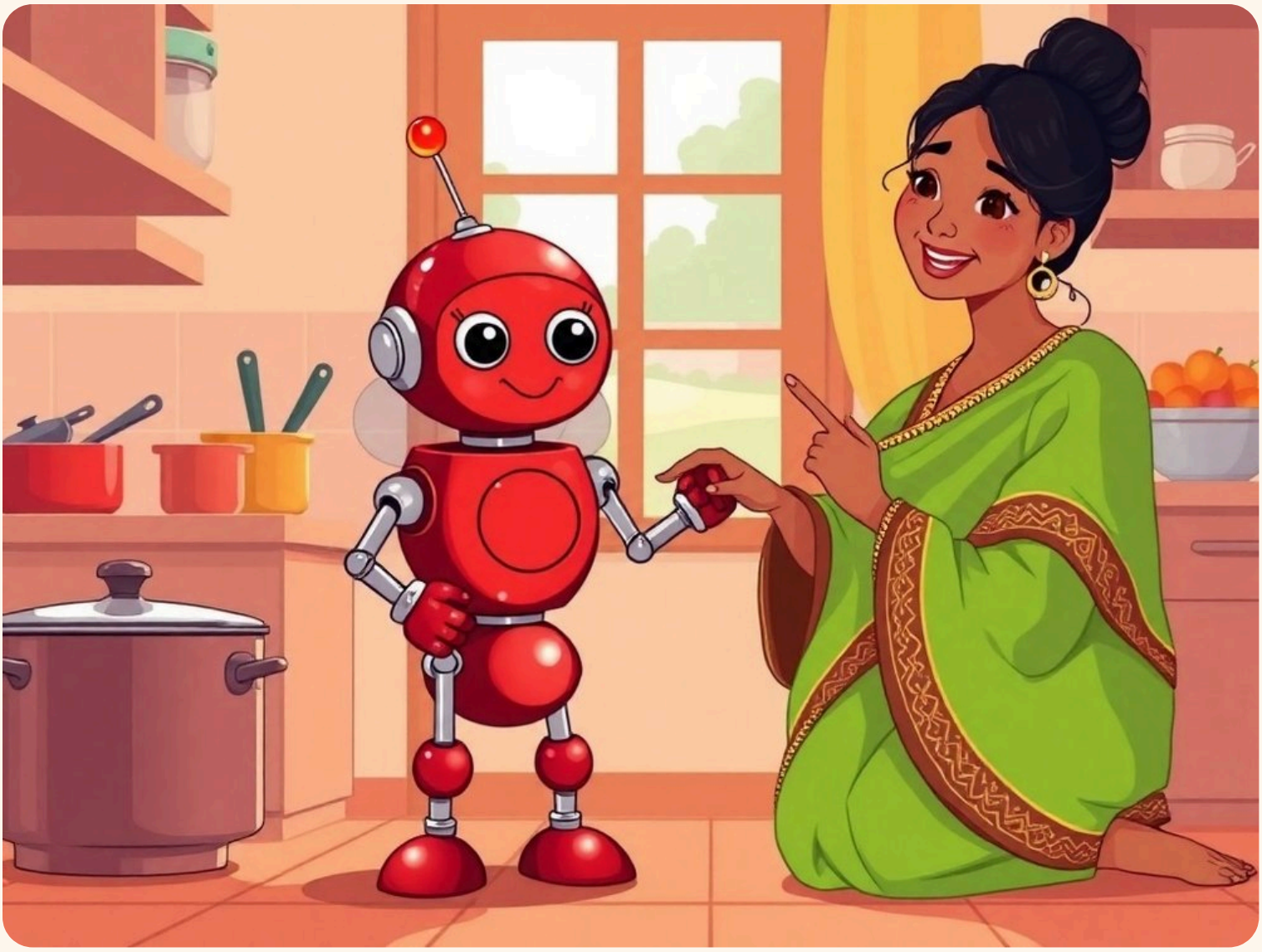

Beep amma-r kache gelo.

"Amma, amra pakhi-ke shahajjo kori."

Amma hashlo: "Bhalo kotha, Beep."

বিপ আম্মার কাছে গেল।
"আম্মা, আমরা পাখিকে সাহায্য করি।"
আম্মা হাসল: "ভালো কথা, বিপ।"
Beep went to amma.
"Amma, let's help the bird."
Amma laughed: "Good idea, Beep."



Beep gacher niche ekta basha banlo.

Se kagoj o khori diye banlo.

Basha ta khub shundor holo.

বিপ গাছের নিচে একটা বাসা বানাল।
সে কাগজ ও খড়ি দিয়ে বানাল।
বাসাটা খুব সুন্দর হলো।
Beep made a nest under the tree.
He made it with paper and twigs.
The nest came out beautiful.



Didi ekta chhoto ful dilo.

Pakhi notun bashay uthlo.

দিদি একটা ছোট ফুল দিল।
পাখি নতুন বাসায় উঠল।
Didi gave one little flower.
The bird climbed into the new nest.



Se gaan gailo: "Tweet tweet!"

Pakhi Beep-ke dhonnobad dilo.

Beep khushi holo. Sobai ekshathe hashlo.

সে গান গাইল: "টুইট টুইট!"
পাখি বিপকে ধন্যবাদ দিল।
বিপ খুশি হলো। সবাই একসাথে হাসল।

It sang: "Tweet tweet!"
The bird thanked Beep.
Beep was happy. Everyone laughed together.

Notun shobdo — new words

pakhi	পাখি	bird
basha	বাসা	nest / home
gachh	গাছ	tree
kagoj	কাগজ	paper
khori	খড়ি	twig / stick
ful	ফুল	flower
shahajjo	সাহায্য	help
khushi	খুশি	happy
dhonnobad	ধন্যবাদ	thank you

Tap each word into a sentence of your own before tomorrow's story.