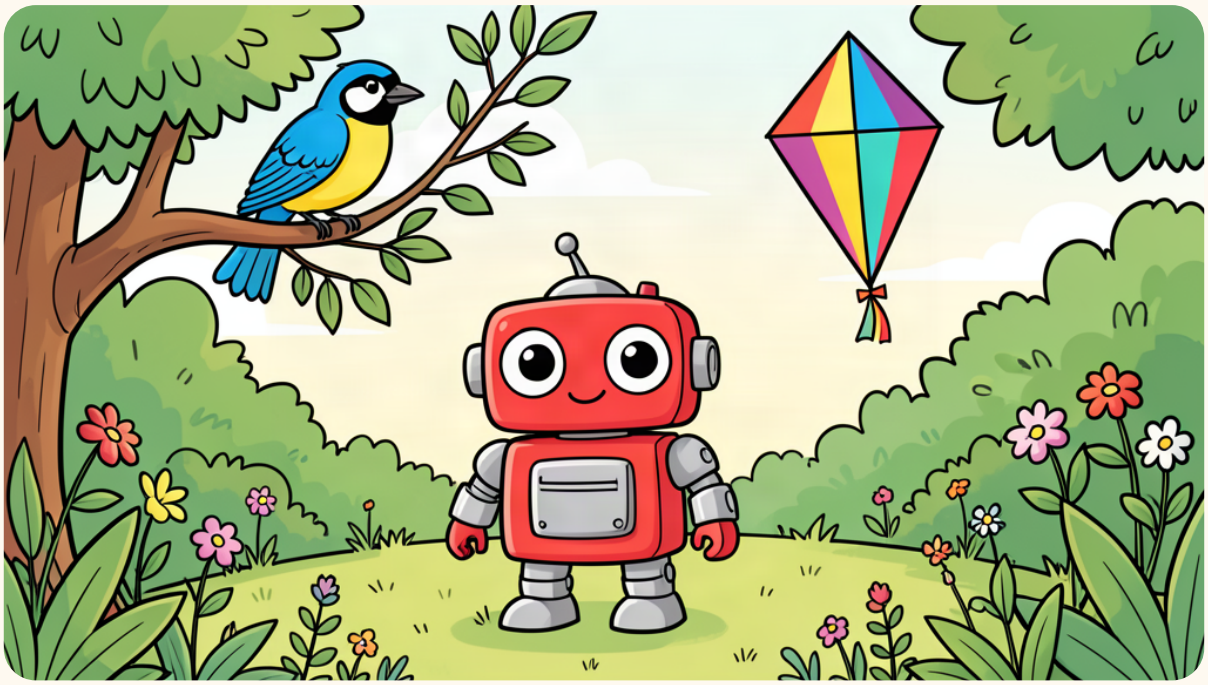

Beep and the Lost Kite

বিপ আর হারানো ঘুড়ি

A Bangla Picture Book for Little Learners

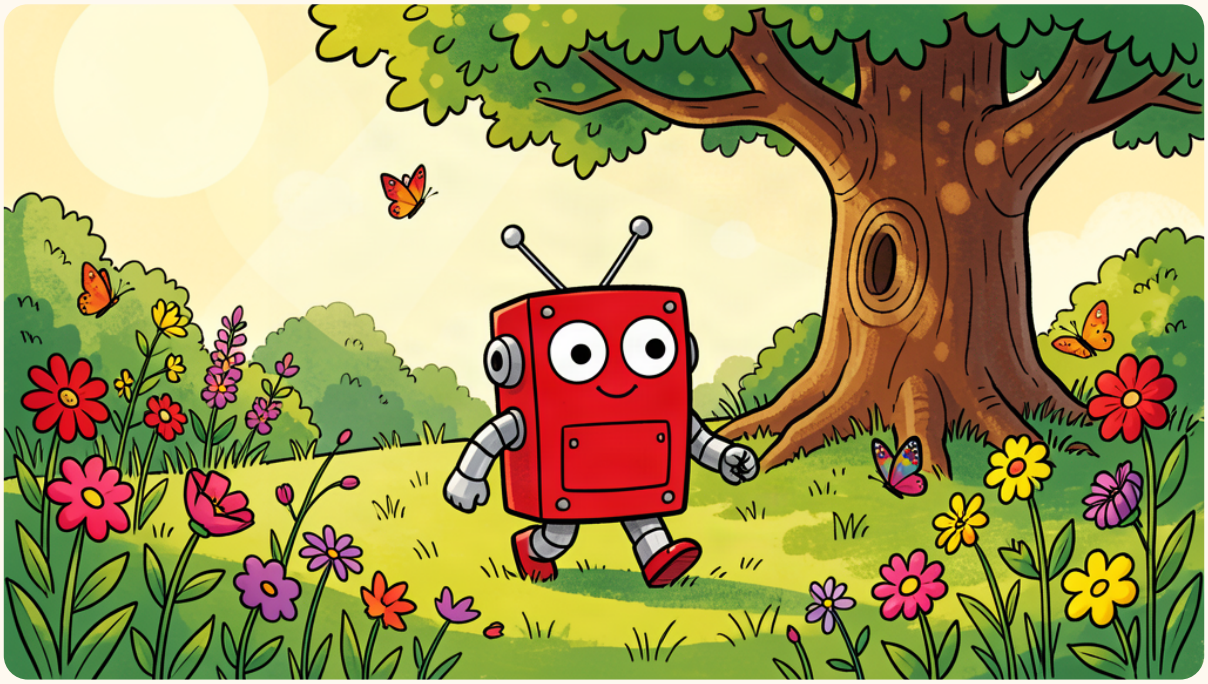

Beep choto ekta robot.

Ajke Beep bagane ghurchhe.

বিপ ছোট একটা রোবট।

আজকে বিপ বাগানে ঘুরছে।

Beep is a little robot.

Today Beep is walking in the garden.

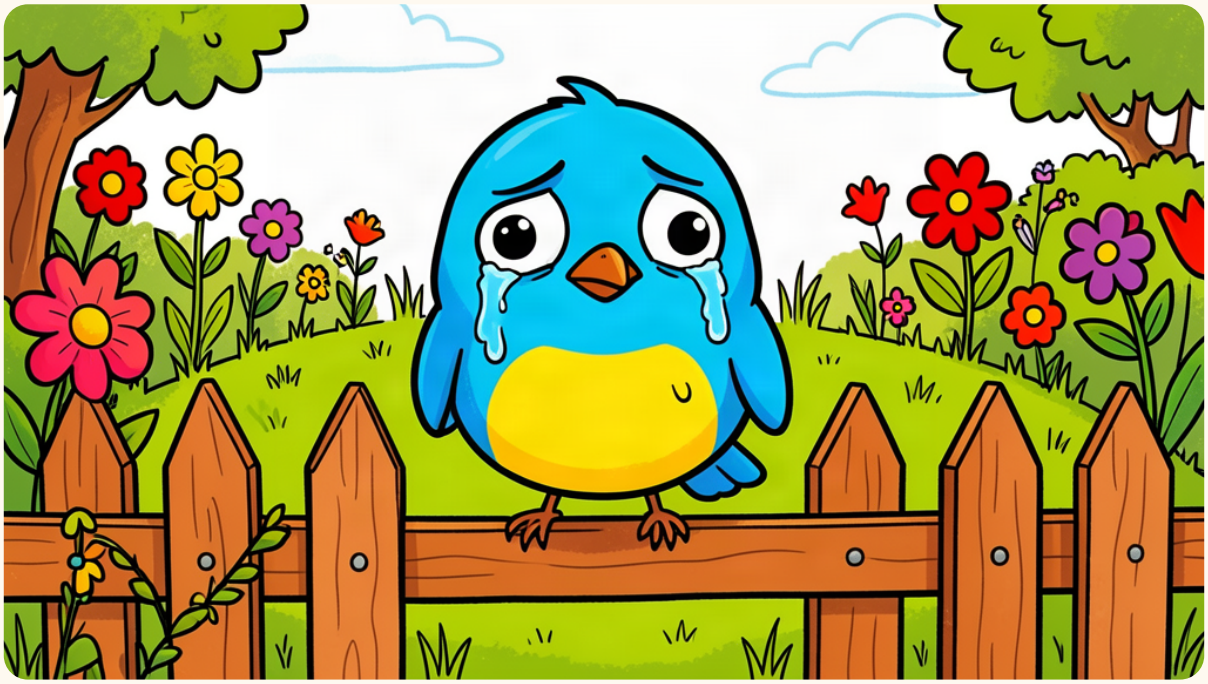

Ekta choto pakhi asche.

Pakhta kando korche.

একটা ছোট পাখি আসছে।

পাখটা কান্দ করছে।

A little bird comes along.

The bird is crying.

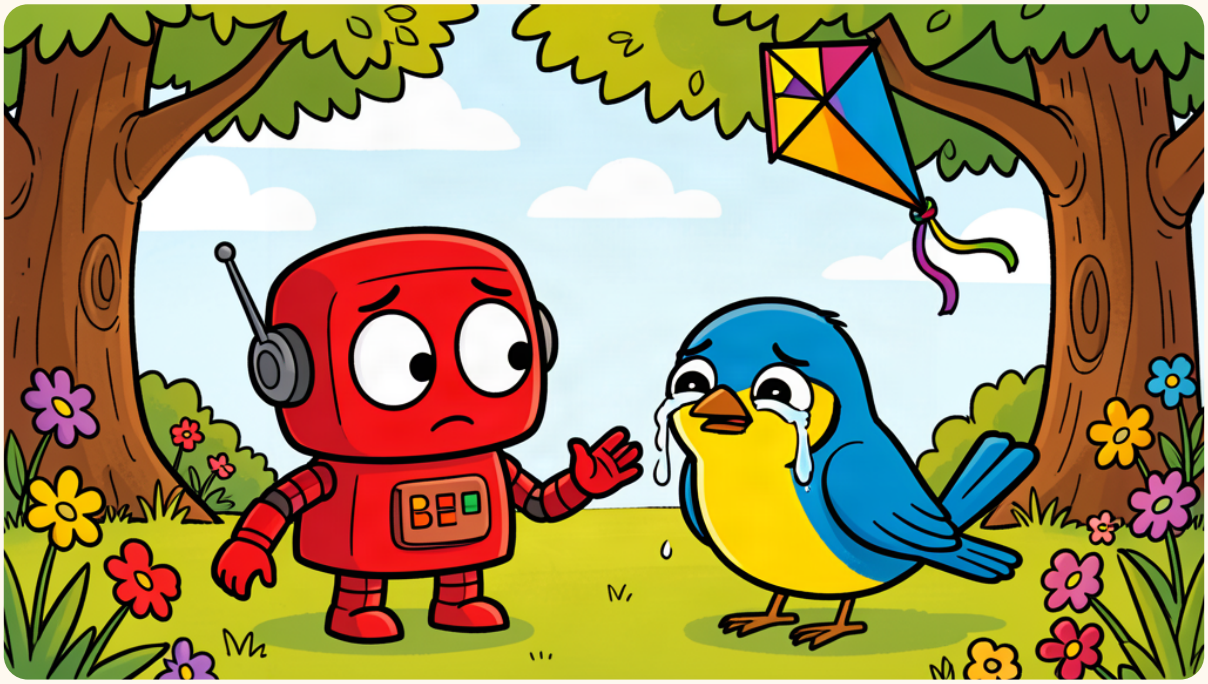

"Amar ghuri hara gelo!
Amar ghuri kothay?"

"আমার ঘুড়ি হারা গেলো!
আমার ঘুড়ি কোথায়?"

"My kite is lost!
Where is my kite?"

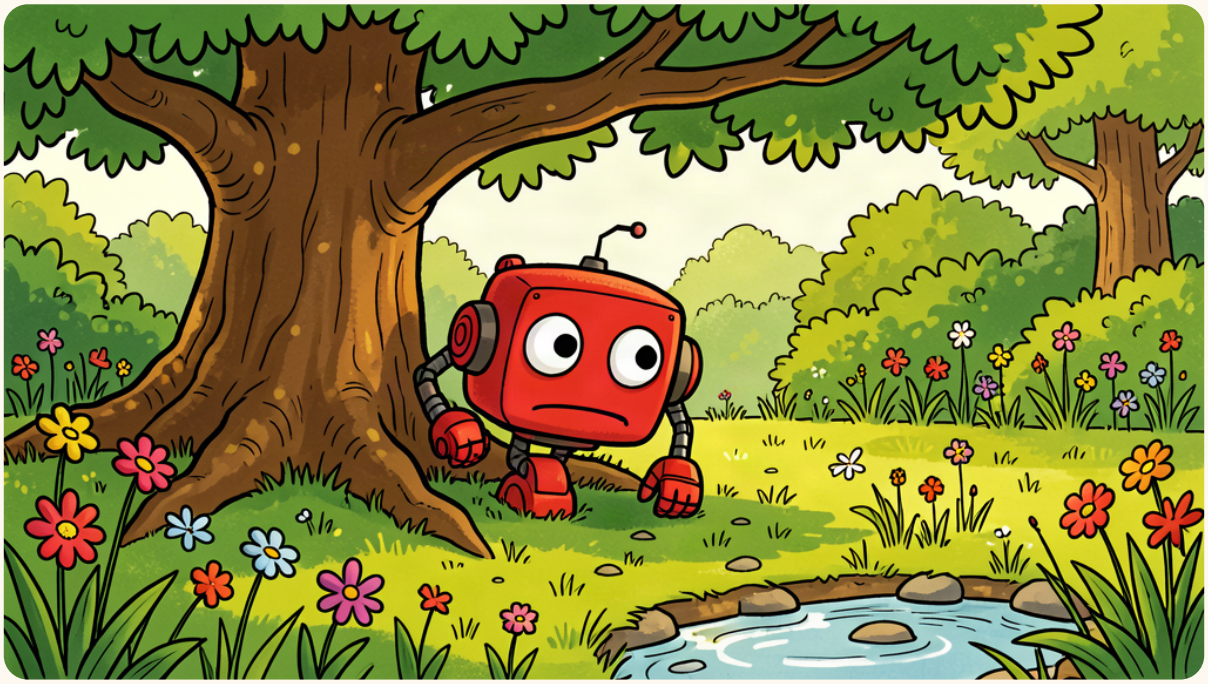

Beep bole, "Tumi kando koro na.
Ami tomay sahajjo korbo."

Beep ghuri khujte shuru korlo.
Gachher niche, fuler kache,
Nodir paare, khub khujlo.

বিপ বলে, "তুমি কান্দ কোরো না।
আমি তোমায় সাহায্য করবো।"

বিপ ঘুড়ি খুঁজতে শুরু করলো।
গাছের নিচে, ফুলের কাছে,
নদীর পারে, খুব খুঁজলো।

Beep says, "Don't cry.
I will help you."

Beep starts searching for the kite.
Under trees, near flowers,
By the river — he searches everywhere.

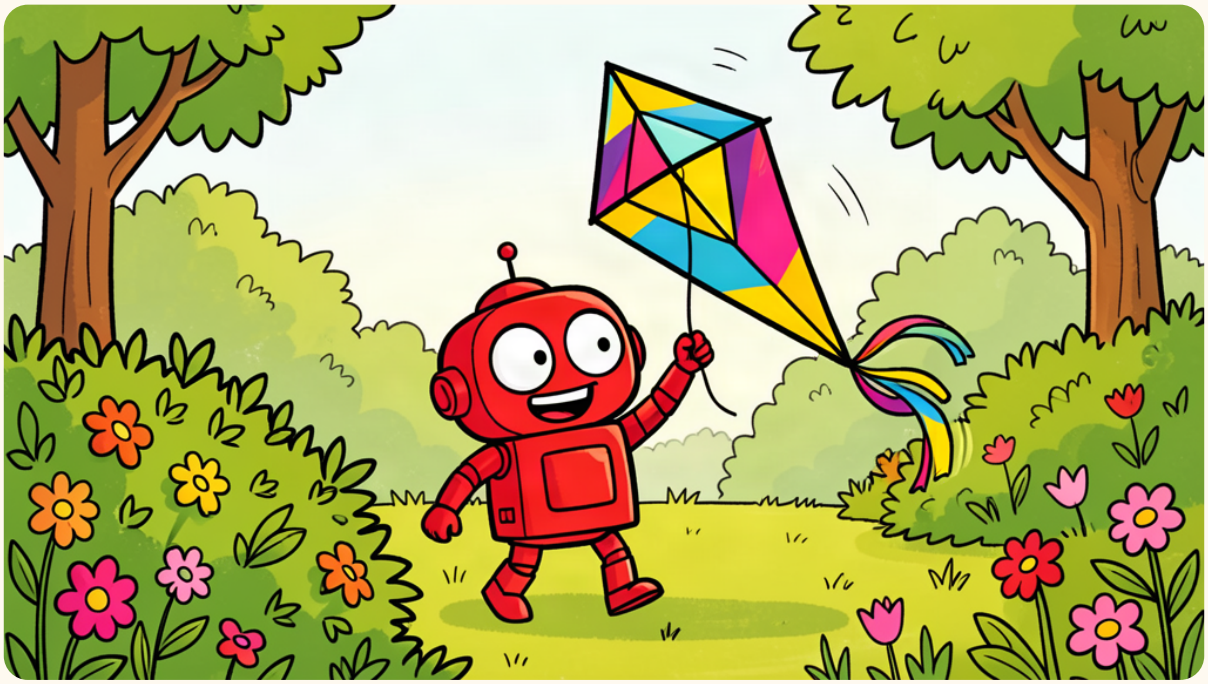

Tabe ekta choto ghuri pawa gelo!

তবে একটা ছোট ঘুড়ি পাওয়া গেলো!

Then a little kite was found!

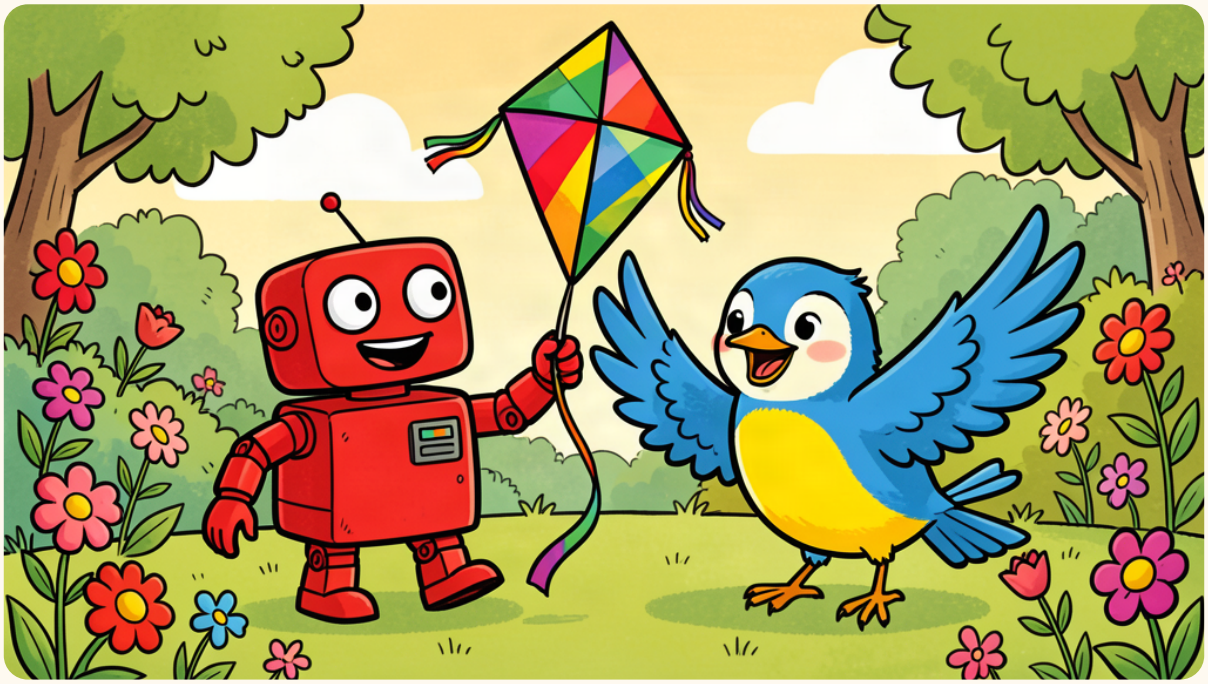

Beep ghuri niye pakhi-ke kache jay.

বিপ ঘুড়ি নিয়ে পাখির কাছে যায়।

Beep brings the kite to the bird.

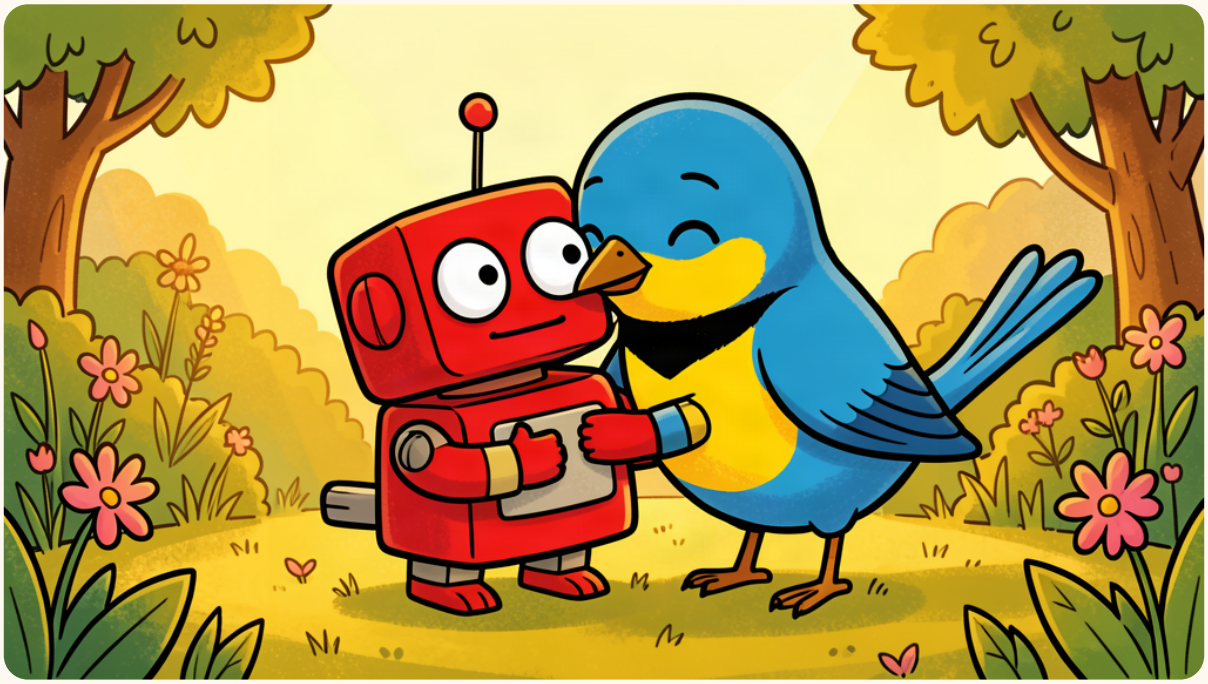

Pakhta khushi hoye uthlo.

"Dhonnobad, Beep!

Tumi khub bhalo!"

পাখটা খুশি হয়ে উঠলো।

"ধন্যবাদ, বিপ!
তুমি খুব ভালো!"

The bird became so happy.

"Thank you, Beep!
You are so kind!"

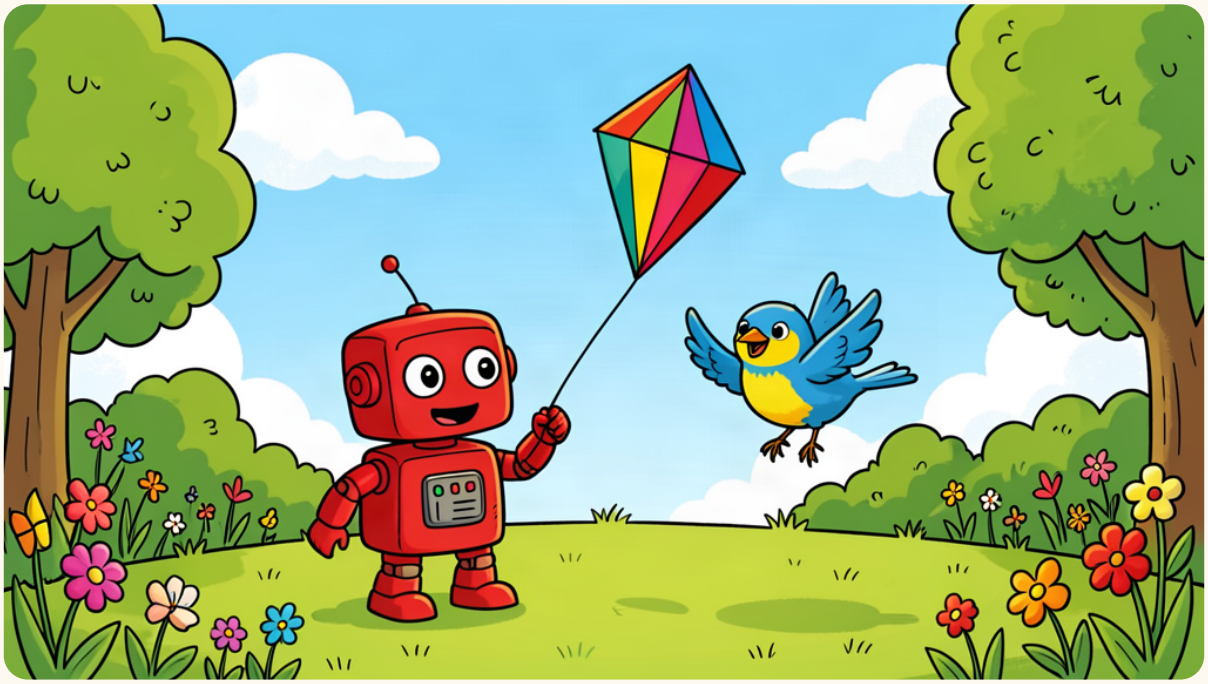

Beep hasi diye bole,

"Ei to sahajjo!"

বিপ হাসি দিয়ে বলে,

"এই তো সাহায্য!"

Beep laughs and says,

"That's what helping is!"

Generated with FLUX 2 Klein via FAL.ai · August 30, 2026

Style: Julia Donaldson · Characters: Beep + Choto Pakhi