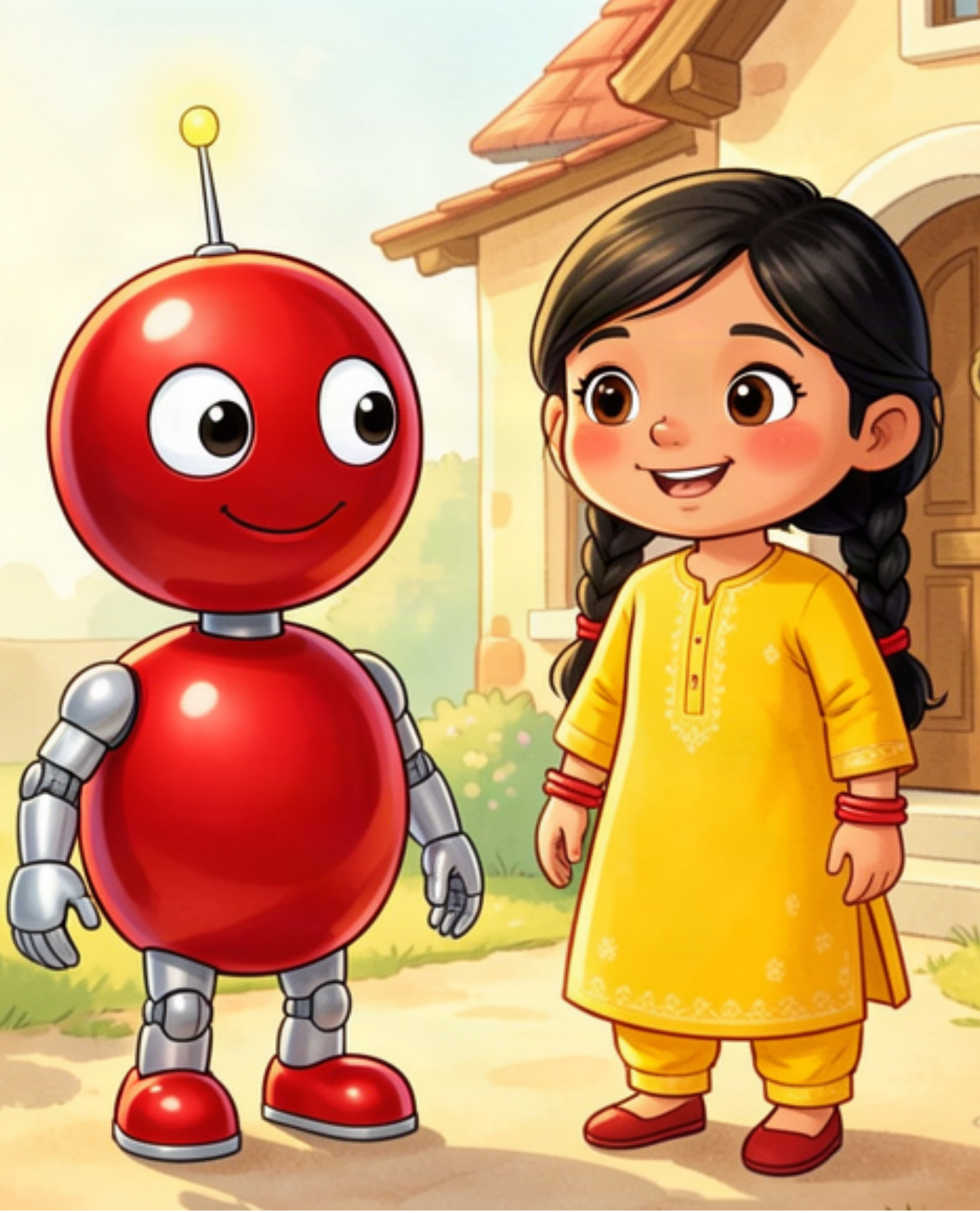

Beep er Din

বিপের দিন

Beep's Day

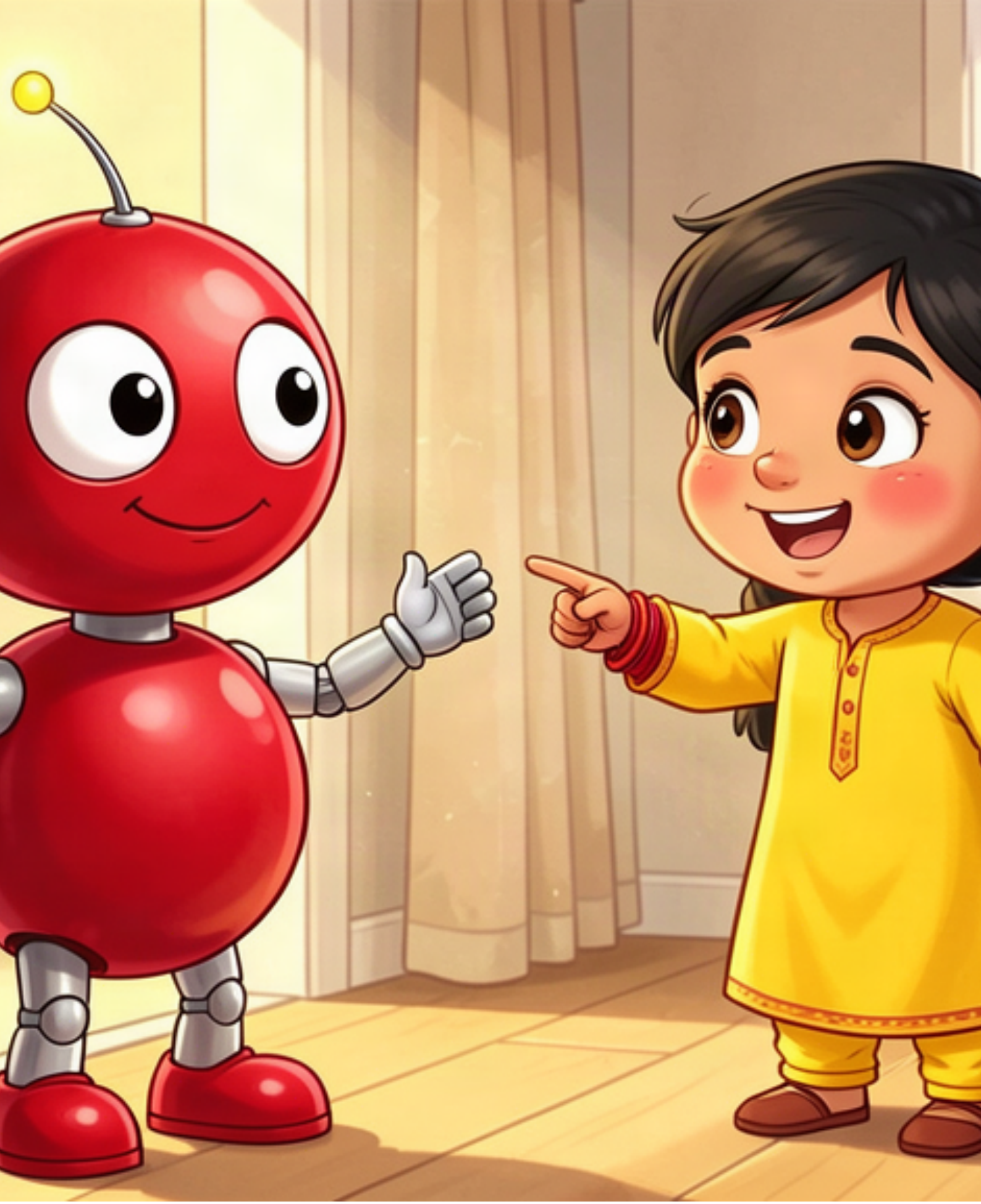

Aaj Beep khushi.

আজ বিপ খুশি।

Today Beep is happy.



Didi bollo, "Cholo, baire cholo!"

দিদি বলল, "চলো, বাইরে চলো!"

Didi said, "Come on, let's go outside!"

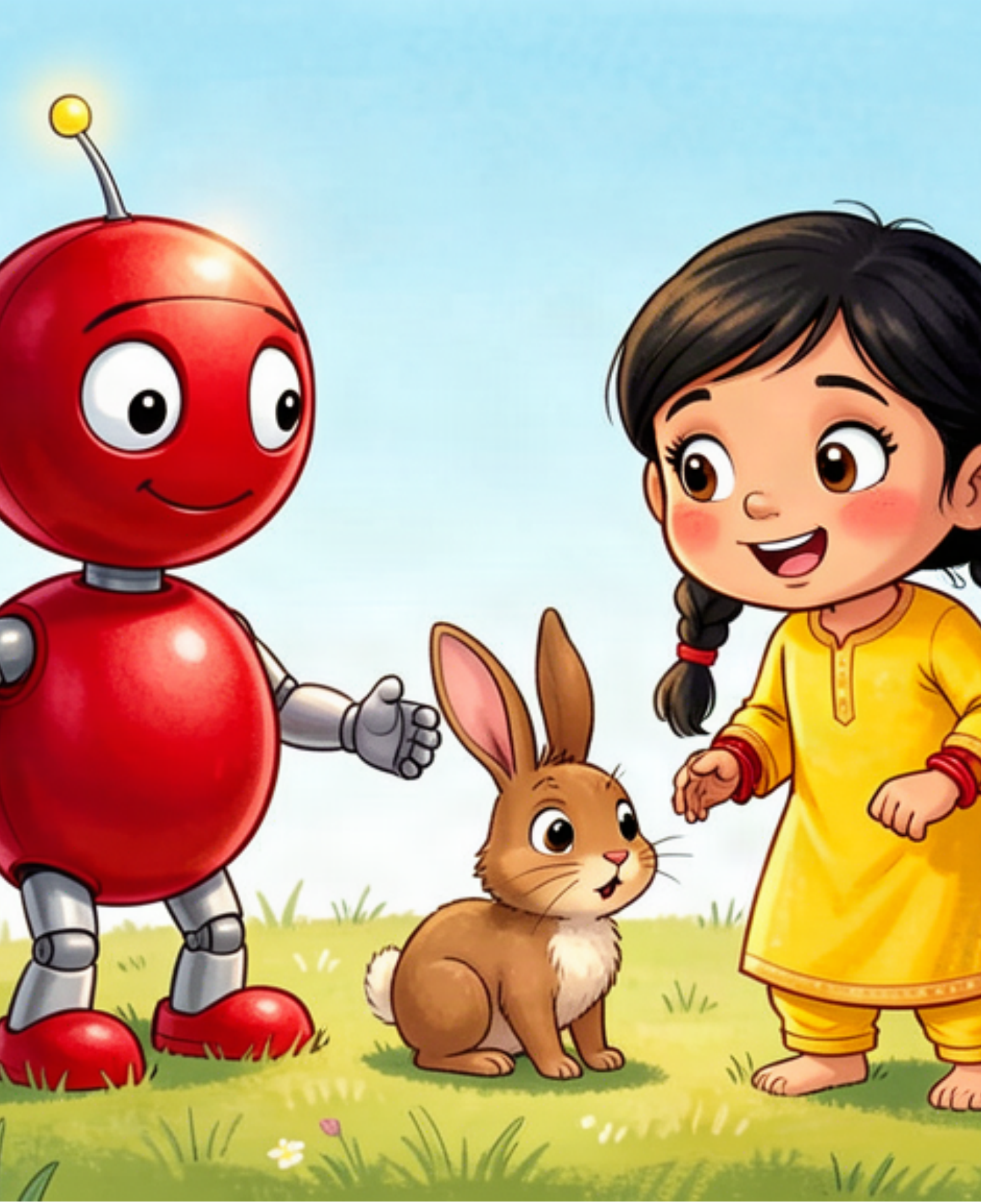

Dono beroloy. Pahar oopore uthlo.

দুনো বেরলো। পাহাড় উপরে উঠলো।

Both went out. They climbed up the hill.

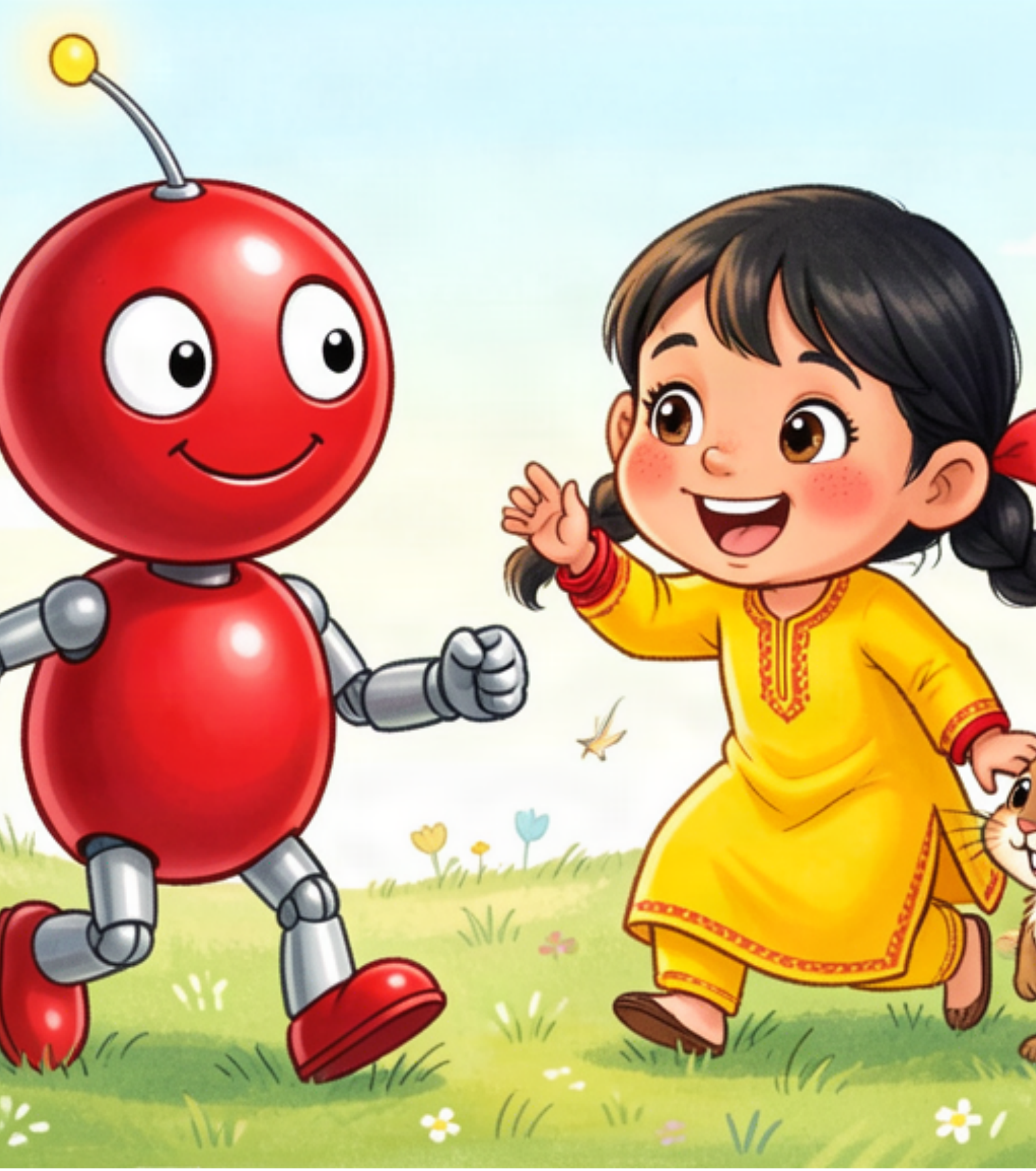

Ekta choto khargosh dekhlo!

Khargosh haashi otha.

একটা ছোট খরগোশ দেখলো!
খরগোশ হাসি ওঠা।

They saw a little rabbit!

The rabbit started laughing.

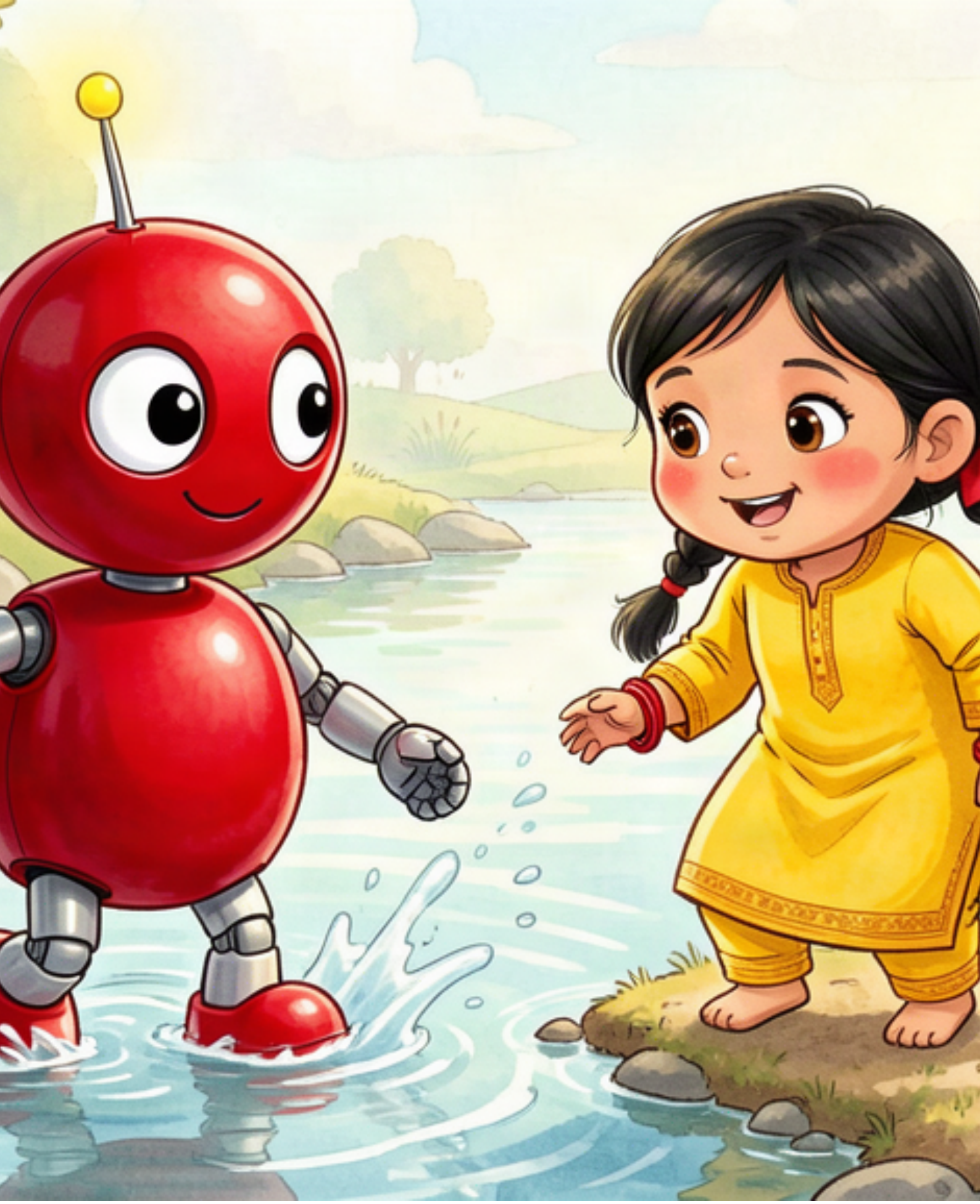

Beep bollo, "O eta ki sundor!"

বিপ বলল, "ও এটা কি সুন্দর!"

Beep said, "Oh how beautiful!"



Tinjon khela korlo. Onek haashlo.

Brishti hole tara bhago.

তিনজন খেলা করলো। অনেক হাসলো।
বৃষ্টি হলে তারা ভাগো।

The three played together. They laughed a lot.

When it rained, they ran.



Tinjon ekkhate ghumiye gelo.
Beep shurjo dekhe. Hashe.
Sundor din chilo.

তিনজন একসাথে ঘুমিয়ে গেলো।
বিপ সূর্য দেখে। হাসে।
সুন্দর দিন ছিলো।

The three fell asleep together.
Beep saw the sun. He smiled.
It was a beautiful day.